

Wirbelsäulenabschluss

Auch in diesem Jahr möchte ich euch herzlich zum Wirbelsäulenabschluss zu mir nach Hause einladen.

Ich heiße euch zum Sommeranfang am **Mittwoch, den 20. Juni 2018**, in meinem Garten im **Pommernweg 17 in Holle ab 15 Uhr bis ca. 18 Uhr** willkommen.

An diesem Vormittag wird **keine Gymnastik** stattfinden.

Um dem Nachmittag einen kulinarischem Hauch zu verleihen, würde ich mich über kleine köstliche Beiträge freuen.

Gebt mir bitte bis zum 14. Juni 2018 über eine Teilnahme oder Absage bescheid (andieluehmann@gmx.de).

Ich freue mich riesig über euer zahlreiches Erscheinen und schöne Gespräche
Eure Andrea Lühmann

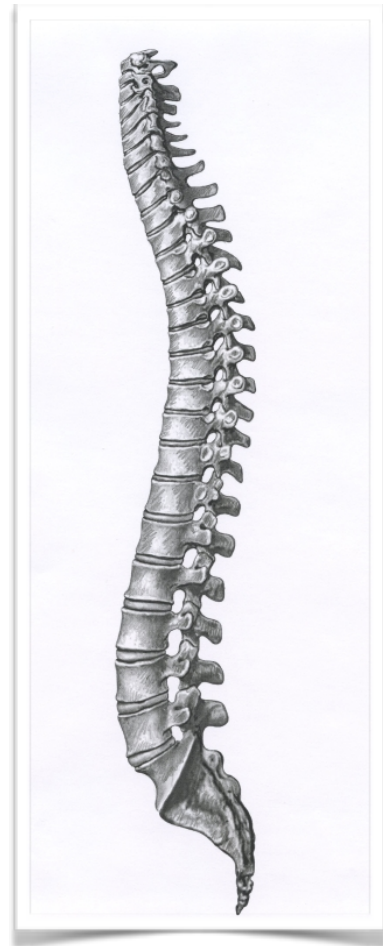

Wirbelsäulenabschluss

Auch in diesem Jahr möchte ich euch herzlich zum Wirbelsäulenabschluss zu mir nach Hause einladen.

Ich heiße euch zum Sommeranfang am **Mittwoch, den 20. Juni 2018**, in meinem Garten im **Pommernweg 17 in Holle ab 15 Uhr bis ca. 18 Uhr** willkommen.

An diesem Vormittag wird **keine Gymnastik** stattfinden.

Um dem Nachmittag einen kulinarischem Hauch zu verleihen, würde ich mich über kleine köstliche Beiträge freuen.

Gebt mir bitte bis zum 14. Juni 2018 über eine Teilnahme oder Absage bescheid (andieluehmann@gmx.de).

Ich freue mich riesig über euer zahlreiches Erscheinen und schöne Gespräche
Eure Andrea Lühmann

